MÓDULO
GESTÃO ESTRATÉGICA

STRATEC

Somos uma empresa de tecnologia, cujo DNA está na aplicação de metodologias de gestão, tendo sua origem no spin-off de uma empresa de consultoria.

Desenvolvemos softwares que automatizam metodologias de gestão, aplicadas à camada estratégica de organizações públicas e privadas de diversos setores e portes.

Temos estrutura de desenvolvimento e suporte em Belo Horizonte/MG e venda em âmbito nacional.

"Somos uma empresa que nasceu da necessidade de mercado em sistematizar e automatizar as metodologias de gestão corporativa aplicadas pelos nossos clientes. Não basta ter conhecimento da metodologia, é necessário ter a ferramenta para conseguir aplicá-la."

Guilherme Barbassa –
Diretor Executivo da Stratec

CLIENTES

Temos em nossa base de clientes organizações públicas e privadas de portes e setores diversos.

Entre eles podemos destacar:

CLIENTES PÚBLICOS

Presidência da República
Presidência da República Federativa do Brasil

TST
Tribunal Superior do Trabalho

Banpará

SESPA

CSJT
Conselho Superior da Justiça do Trabalho

SENAI
PERNAMBUCO

SESI
Pernambuco

TJMG
Tribunal de Justiça do Estado de Minas Gerais

Tribunal Regional do Trabalho

ANTT
Agência Nacional de Transportes Terrestres

GASMIG
Companhia de Gás de Minas Gerais

CEASAMINAS
PLANTANDO FUTURO, COLHENDO SAÚDE E DISTRIBUINDO CIDADANIA.

CLIENTES PRIVADOS - SAÚDE

CLIENTES PRIVADOS – VAREJO E 3 SETOR

LOJAS AMERICANAS

ANBIMA

B2W

WWF

neoyama AUTOMAÇÃO

Eldorado Brasil

Brascabos Componentes Elétricos e Eletrônicos Ltda.

BERGERSON

HERC MARCA DE QUALIDADE

VETORIAL

WIRTGEN GROUP

CIBER

CLIENTES PRIVADOS – SERVIÇOS

PESA CAT

FUNCEF

Claro

lōgum
O novo caminho do Etanol

ibrace
CERTIFICAÇÕES

SCPC
Boa Vista Serviços

setebrasil

PETROS

Sheraton
HOTELS & RESORTS

UNICRED

OAB Prev

A GERADORA

CLIENTES PRIVADOS – CONST. CIVIL E ENGENHARIA

ARELANO CONSTRUTORA
GOIÂNIA

CAETANO

NEXO ARQUITETURA
Arquiteture-se!

AltoQi

FEEDER
Tecnologia
Qualidade
Comprometimento

Time-Now engenharia

Tarjab CONSTRUTORA

PORTFÓLIO DE MÓDULOS

- Gestão Estratégica: Possibilita a implantação do Planejamento Estratégico, acompanhamento de indicadores de resultado, metas, projetos e planos de ação.
- Desempenho Individual: Aderente ao software Gestão Estratégica, permite atribuir notas de desempenho aos funcionários de acordo com os valores aferidos nos indicadores de resultado.

PORTFÓLIO DE MÓDULOS

- Matriz Orçamentária: Possibilita a análise do orçamento da empresa e o controle cruzado entre a natureza e o centro de custo daquela despesa ou receita.
- Benchmarking: Compara o desempenho de produtos, processos dos concorrentes e empresas do ramo. Mostra as melhores práticas desse grupo e compara resultados.

FOCO DA STRATEC

Foco da Stratec

Planejamento de como alcançar os objetivos desejados.

Ex.: BSC; GPD; PPR's; Gestão Orçamentária

GESTÃO ESTRATÉGICA

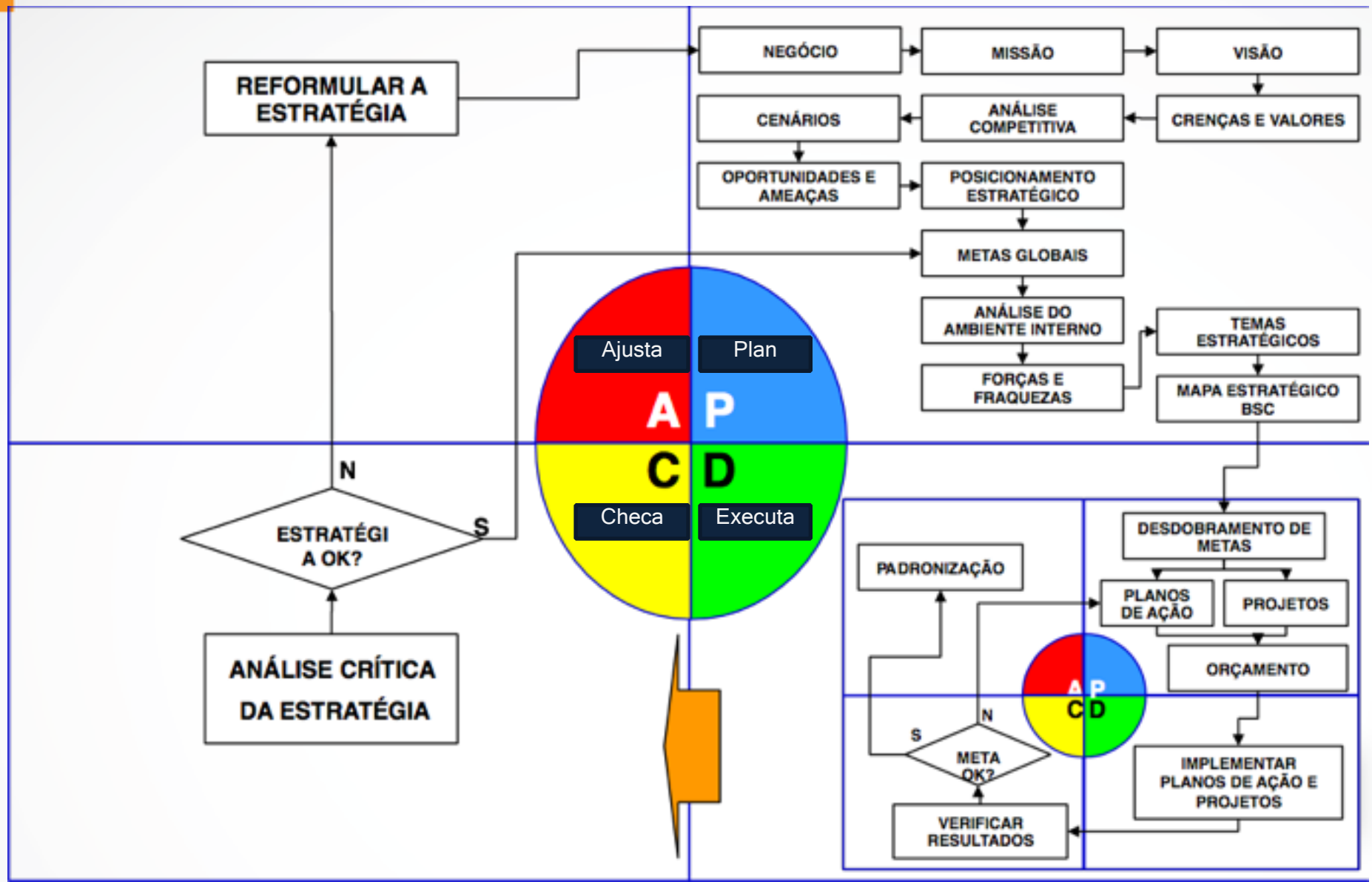

CARACTERÍSTICAS

- Licenças ilimitadas;
- Controle dos indicadores estratégicos, táticos, operacionais e da qualidade;
- Mapas Estratégicos por área e avulsos;
- Daschboards por área e avulsos;
- Reuniões criadas diretamente no sistema;
- Gestão a vista;
- Objetivos estratégicos desdobrados por indicadores, planos de ações e projetos integrados em um único módulo;
- Registros e acompanhamento de Projetos operacionais;
- Análise da causa e planos de ações (5W2H);
- Árvores de gráficos;
- Criação de diversos filtros;

CARACTERÍSTICAS

- Painéis de Indicadores;
- Gestão de riscos;
- Vários tipos de gráficos (Pizza, Pareto, Bolha, Quadrante e Gráfico de desvio);
- Envio de relatórios de forma automática;
- Envio de e-mail automático em caso de metas não atingidas e atraso de ações;
- 3 alternativas para Inserção de valores realizados (diretamente no indicador, via planilha eletrônica; via integração de dados);
- Acesso 100% via web;
- Funcionalidades parametrizáveis;
- Registro do histórico de acesso e modificações;
- Permeia toda a empresa até o nível operacional.

CARACTERÍSTICAS

- Comunica a estratégia envolvendo toda a equipe;
- Monitora o desempenho, facilitando o alcance de metas e permite replanejar a tempo, caso não sejam atingidas.
- Acompanha o desempenho de processos e projetos operacionais;
- Integra metodologias com eficácia comprovada, como:
  - Balanced Scorecard, ou BSC (Foco na estratégia);
  - Gerenciamento pelas Diretrizes, ou GPD.(Foco no desdobramento de indicadores até o nível operacional);
  - Value Based Management ou VBM.
- Garante a implementação do Planejamento Estratégico.

Permite a visualização do Mapa Estratégico de acordo com o layout da organização

Multiplicidade de Mapas Estratégicos

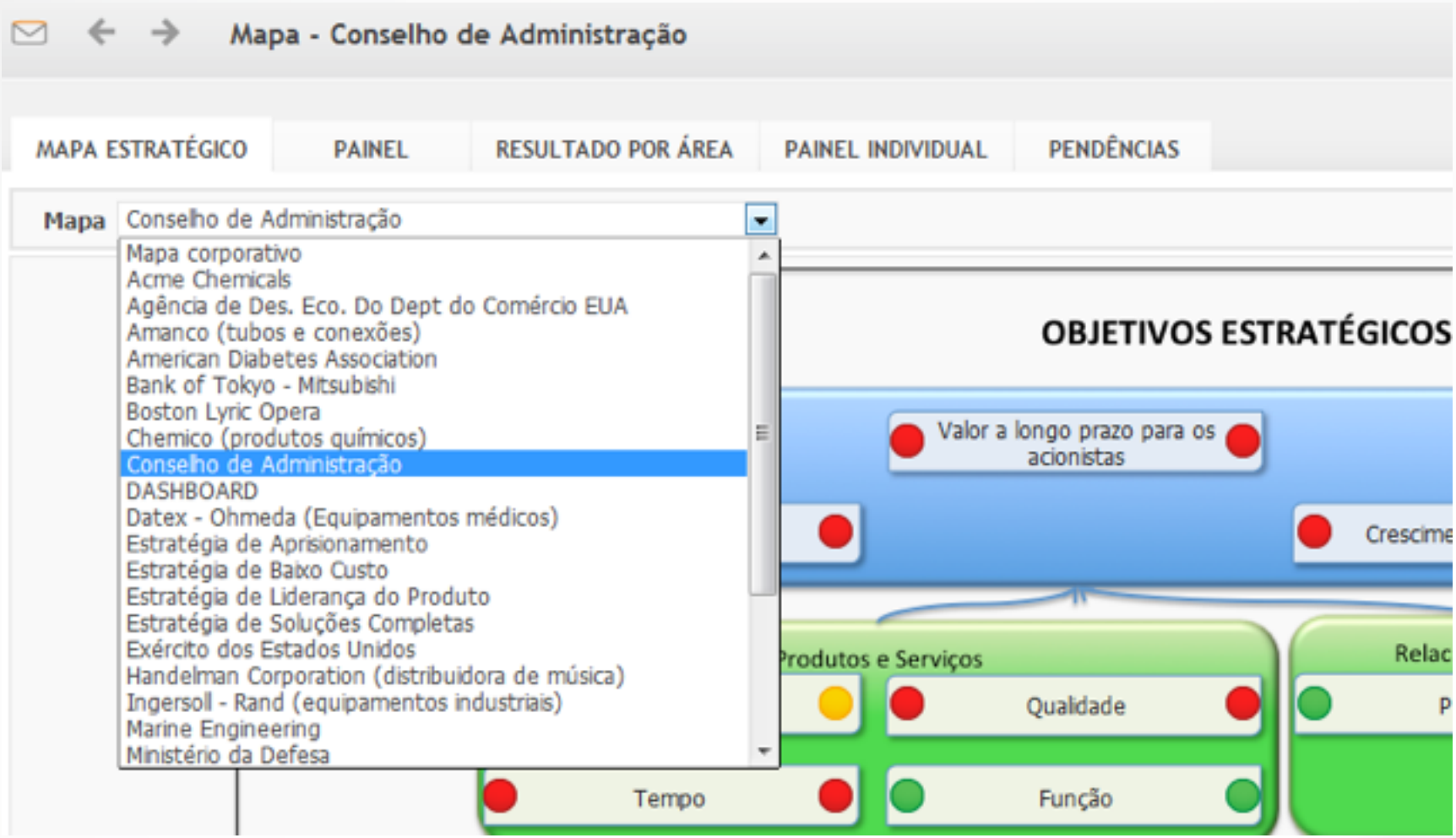

Possibilita o desdobramento de metas até o nível operacional

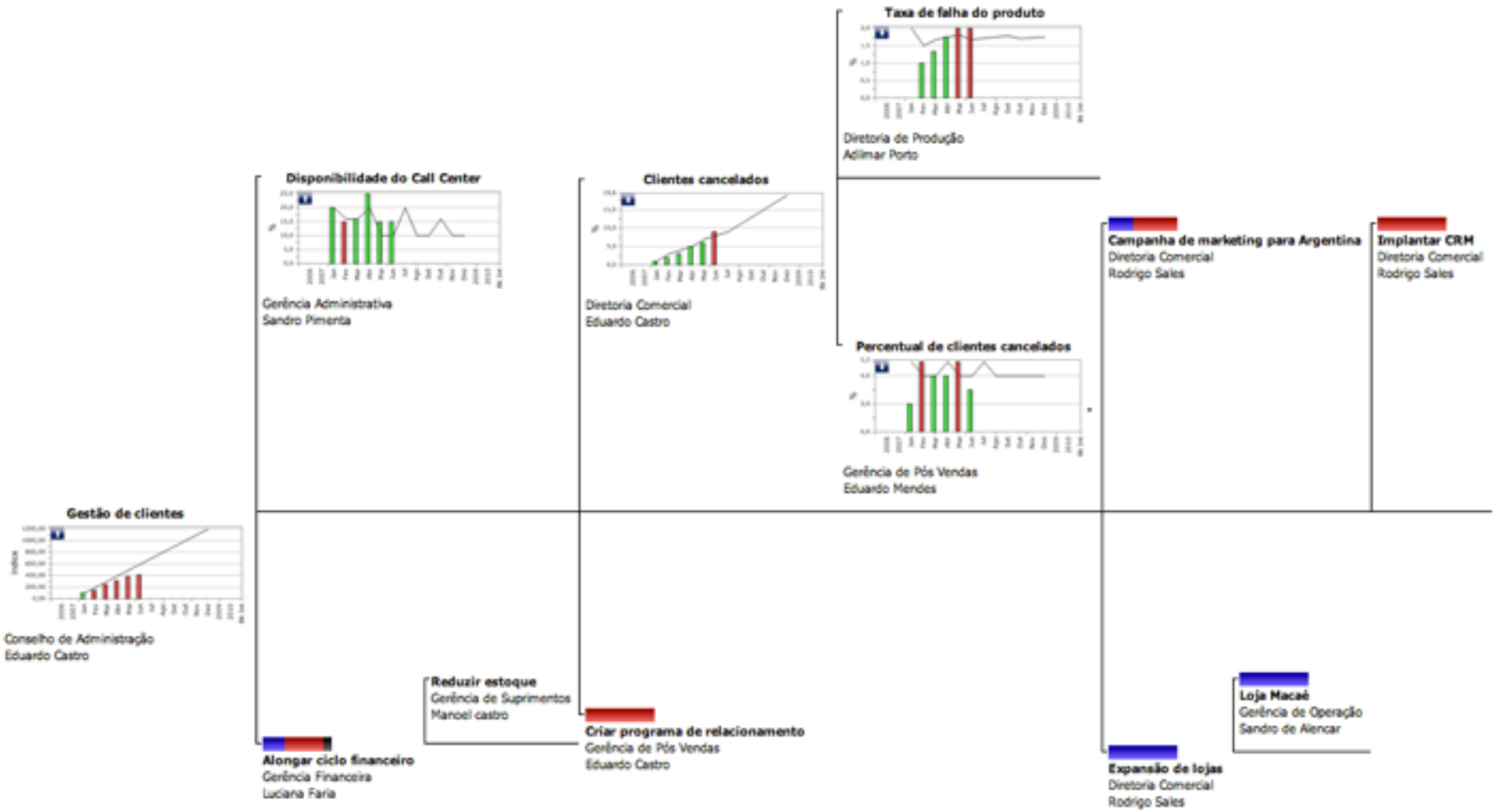

Possui várias formas de visualização do indicador

GESTÃO DE CLIENTES

CRONOGRAMA RESPONSÁVEL EDUARDO CASTRO

GRÁFICO NORMAL ACUMULADO

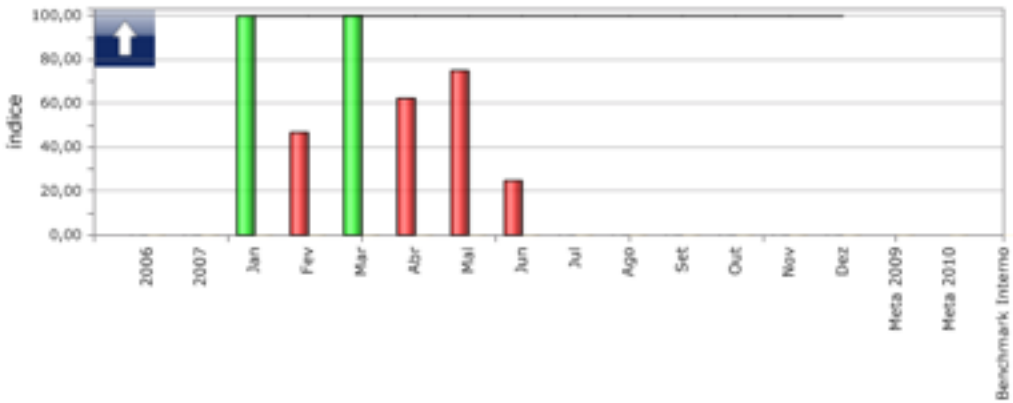

	Jan	Fev	Mar	Abr	Mai	Jun	Jul	Ago	Set	Out	Nov	Dez
Previsto	100,00	100,00	100,00	100,00	100,00	100,00	100,00	100,00	100,00	100,00	100,00	100,00
Realizado	100,00	46,88	100,00	62,50	75,00	25,00						
Farol												
Previsto Acumulado	100,00	200,00	300,00	400,00	500,00	600,00	700,00	800,00	900,00	1.000,00	1.100,00	1.200,00
Realizado Acumulado	100,00	146,88	246,88	309,38	384,38	409,38						
Farol												

Controla Projetos e Planos de Ação

Gestão Estratégica — 2008 — Ajuda

Projetos

FILTRO

Área | Exibir áreas subordinadas
Descrição | Responsável
Farol | Perspectiva: Todas
Tema Estratégico: Todos | Id.Importação | Aplicar

Projeto	Responsável	Orçamento total (R$)		Orçamento de ações executadas (R$)		Cronograma	Desempenho
		Previsto	Realizado	Previsto	Realizado		
Abertura do escritório na Argentina	Sandro Pimenta						
Adequar produtos a legislação argentina	Raquel Ferreira						
Alcançar certificado ISO	Sandro de Alencar						
Alongar ciclo financeiro	Luciana Faria						
Campanha de marketing para Argentina	Rodrigo Sales						
Campanha para lançamento de novo produto	Leandro sales						
Construção de novo CD	ndro Pimenta						
Contratos de longo prazo para itens A	Manoel castro						
Criar central de distribuição no Nordeste	Lucas de Castro						
Criar matriz de capacitação	Eduardo Mendes						
Criar programa de relacionamento	Eduardo Castro						

Projeto
Plano de ação
Árvore de gráficos
Árvore de impacto

O Plano de Ação pode variar desde o 5W2H até o mínimo que é O que? Quem? e Quando? será feita cada atividade

Ações

Área | Status: Em Planejamento
Responsável | Farol
Descrição
Meta | Aplicar

Editar | Impressão

Indicador/Projeto	Código	Ação	Responsável	Prazo Previsto / Prazo Realizado	Farol	Status	Área
Alongar ciclo financeiro	232	sdadadsasdad	Ancar	09/08/2011 a 10/08/2011 a		Em Planejamento	Gerência Financ
Capital organizacional	2	outra atividade	Frederico - Fatos e dados	a a		Em Planejamento	Conselho de Ad
Clientes cancelados	2	hjilui	Alberto de Nóbrega	a a		Em Planejamento	Diretoria Comer
Cobranças pendentes	2	Descobrir quais são os clientes inadimplentes	Joel Azevedo	a a		Em Planejamento	Gerência Financ
teste	01	Teste 2 ...	Adilmar Porto	09/08/2011 a 10/08/2011 a		Em Planejamento	Área de teste
teste 1	1	Macro etapa 1	Lucas de Castro	06/05/2011 a 13/05/2011 a		Em Planejamento	Gerência Admin
teste 1	2	marco 2	Claudio Manoel	20/05/2011 a 26/05/2011		Em Planejamento	Gerência Admin

Visualiza o cronograma de projetos através do Gráfico de Gantt

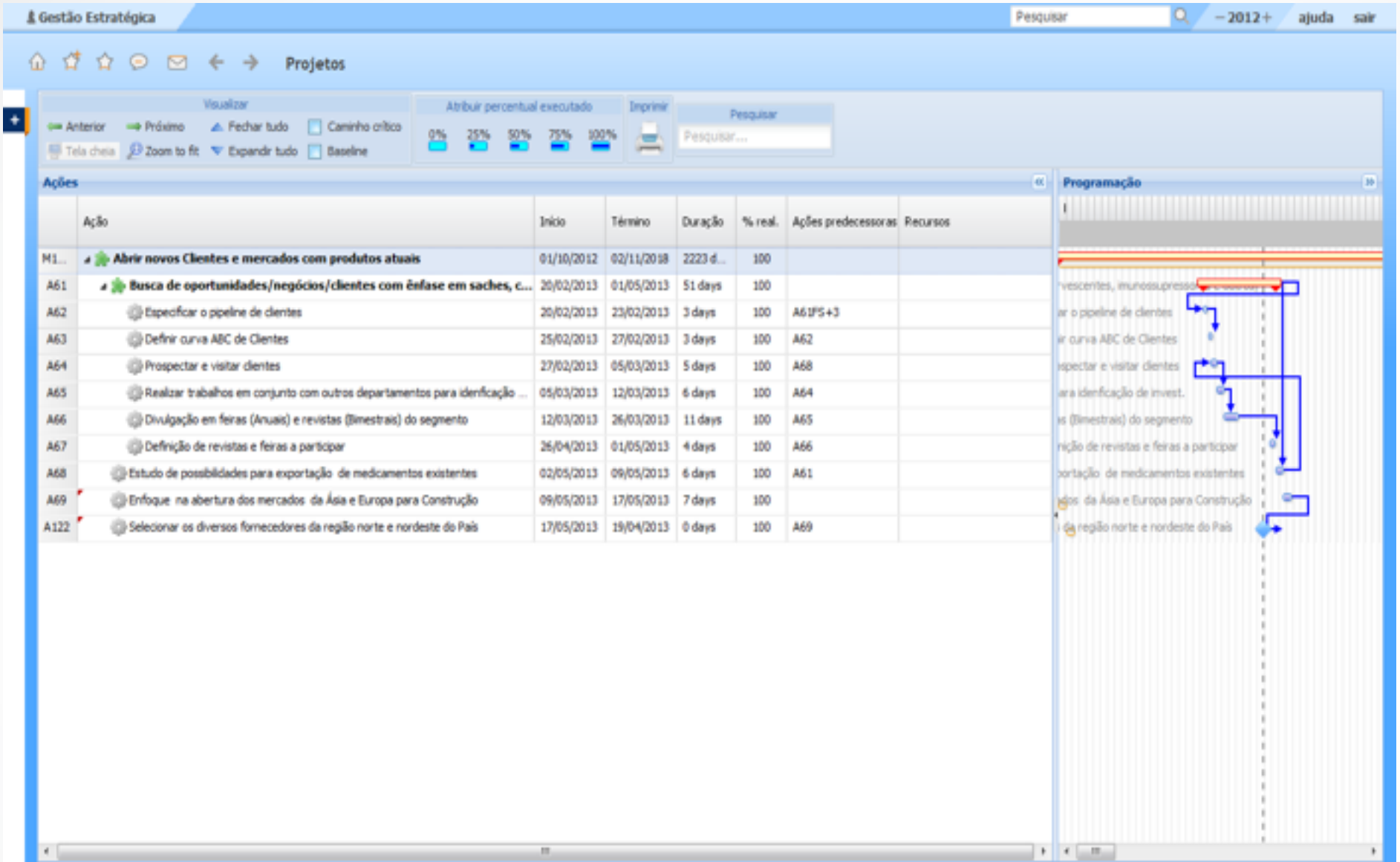

Relatório Fato, Causa e Ação e a possibilidade de replanejar a meta não atingida

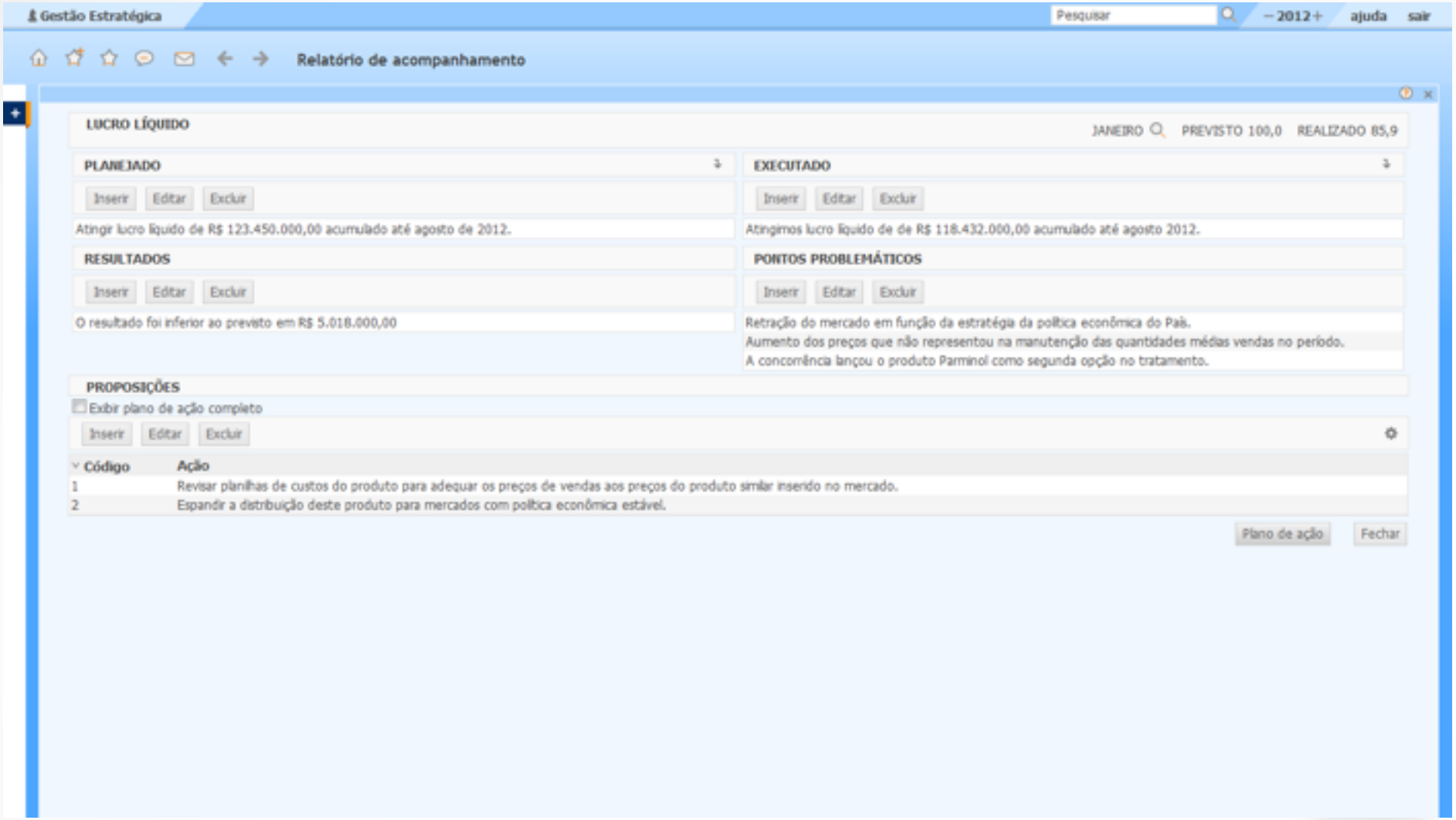

Emite o resumo de todos os objetivos,indicadores e projetos por área ou departamento

Resume as atividades não realizadas pelo colaborador

Tem agenda de reuniões e agrupa telas previamente a fim de focar e dinamizar as apresentações

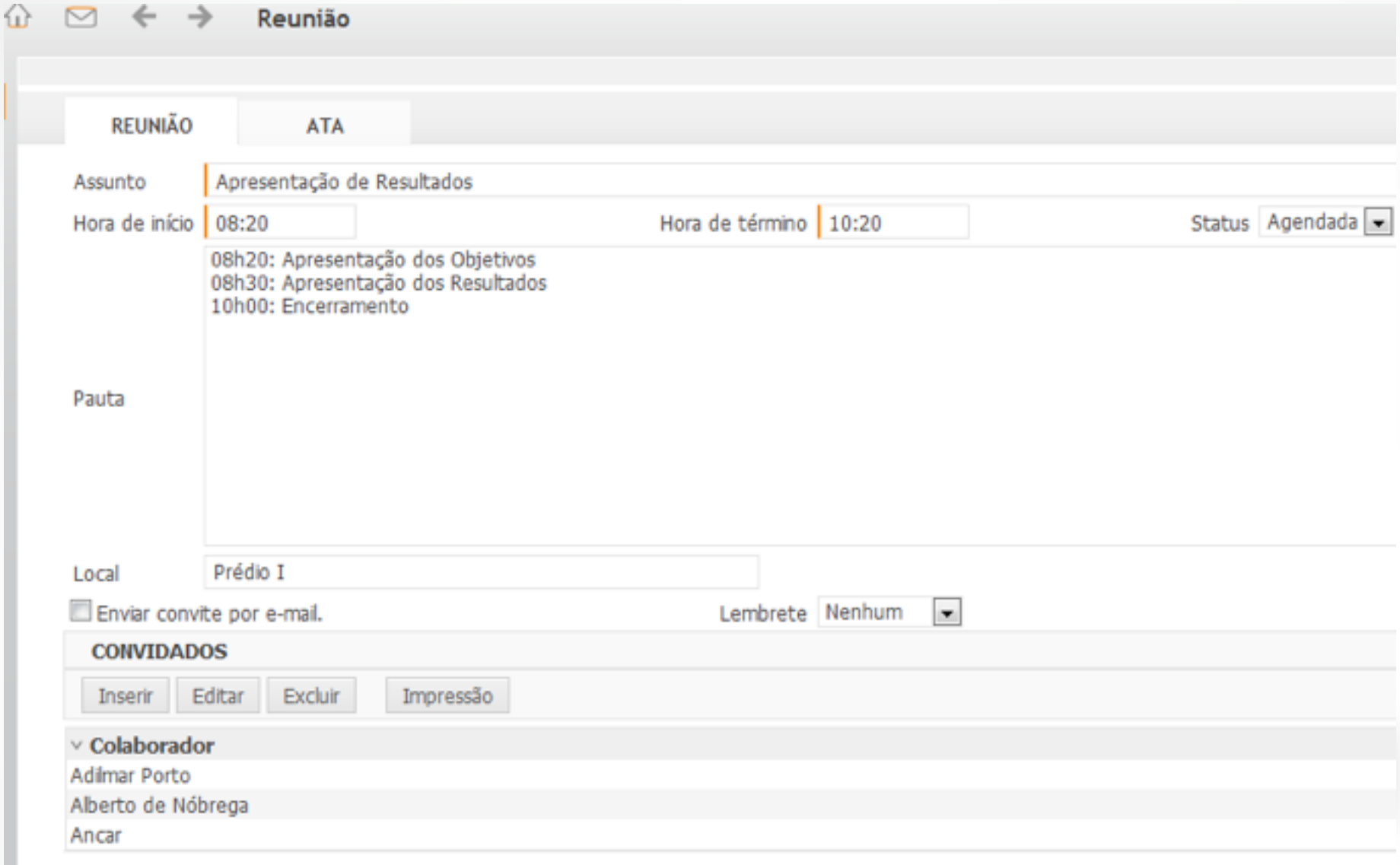

Controla os riscos que afetam o cumprimento da meta com possibilidade de ação corretiva

Riscos

FILTRO

Evento | Probabilidade
Risco | Severidade
Classe/origem | Aplicar

Inserir | Editar | Excluir | Impressão

Descrição	Classe/origem	Probabilidade	Objetivo	Severidade	Risco	Ind. Monitoramento		Ação
Aumenta da taxa de juros		Possível	Custo com assistência técnica	Moderado		Valor de juros e multas		
			Estruturar equipe comercial na Argentina	Crítico				
Aumento da taxa de câmbio para o dólar		Improvável	Custo com assistência técnica	Crítico		Obter recursos pessoas, dólares, infra-estrutura, instalações, instituições e tempo		
			Exportação América Latina	Leve				
Não desenvolvimento de nova jazida em 2 anos		Possível	Orçamento de produção	Leve				
			Acelerar o crescimento orgânico	Crítico				
Nova regulamentação da ANS liberando carência		Possível	Despesas administrativas	Leve				
			Custo com assistência técnica	Importante				
Queda de sistemas		Improvável	Clientes cancelados	Desprezível				

E mais...

- Envia mensagens de aviso para prazos vencidos;
- Possui módulo de Gestão a Vista para mostrar os resultados da estratégia;
- Possibilita a criação de perfis de acesso;
- Parametriza todas as suas funções de acordo com a estratégia;
- Possui suporte via chat, help e telefone.

ayn consultoria

stratec

A estratégia ao seu alcance.

comercial@aynconsultoria.com.br